



Falttubus f170/f260

Ein Durchbruch in der Ergonomie



We make it visible.

Ein Durchbruch in der Ergonomie

Der Falttubus f170/f260* vereint brillante apochromatische Optik mit einzigartigem Design und einem Maximum an Flexibilität im Hinblick auf Visualisierung und bietet den Zahnärzten ein breites Spektrum an komfortablen Arbeitspositionen an. Vergrößerungsvermögen und ergonomische Positionierung – und das sogar bei extremen Einblickswinkeln.



Mehr Komfort

Mit dem Falttubus f170/f260 wird ein ganz neues Komfortniveau erreicht:

Bequemes Drehen des Tubus ohne Bewegung des Mikroskopkopfes dank der integrierten 360° Rotationsfunktion. Es sind keine externen rotierbaren Adapter erforderlich. Gleichzeitig ist die Bauhöhe erheblich reduziert.

Effektive Verringerung oder Vergrößerung des Arbeitsabstands durch das patentierte Multi-Link-Design.

Der Falttubus f170/f260 erlaubt eine Vielzahl von Arbeitspositionen. Er passt sich den besonderen Behandlungsbedingungen an. Unterschiedlich große Anwender finden ihren optimalen Einblick in der richtigen Arbeitshöhe und in der individuellen Entfernung zum Patienten.

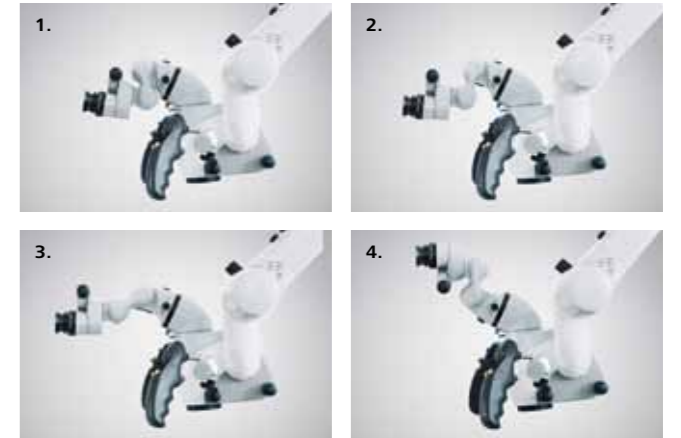

1.), 2.), 3.) Einfache Anpassung an Winkel, Länge und Höhe je nach Bedarf
4.) Entspannte Arbeitsposition, auch wenn Augenhöhe und Armhaltung voneinander abweichen

Mehr Details

Sofortige Erhöhung der **Vergrößerung um 50%** mit der integrierten PROMAG™ Funktion – bei besonders feinen und anspruchsvollen Eingriffen.

Auswahl zwischen **optimaler Vergrößerung** und **maximalem Sichtfeld** im Handumdrehen.

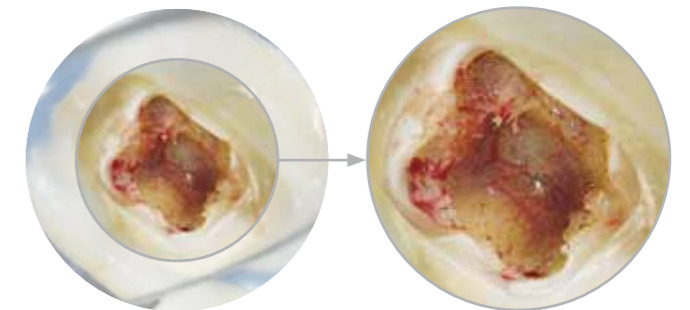

Mit der PROMAG Funktion lässt sich eine um 50% erhöhte Detailvergrößerung erzielen (Endodontie) mit freundlicher Genehmigung von:
Dr. Bijan Vahedi, Augsburg, Deutschland

* Falttubus f170/f260: Brennweite 170mm wie Schwenktubus, f260: Brennweite 260mm liefert eine zusätzliche Vergrößerung von 50% (PROMAG)

Ihre Ansprechpartner vor Ort:

Argentinien

Carl Zeiss Argentina S.A.
Calle Nahuel Huapi 4015 / 25
C1430 BCO Buenos Aires
Argentinien
Telefon: +54 11 45 45 66 61
bruzzi@zeiss.com.ar

Australien

Carl Zeiss Pty Ltd
Tenancy Office 4, Level 1
40-52 Talavera Road
North Ryde NSW 2113
Australien
Telefon: +61 2 9020 1333
med@zeiss.com

Belgien

Carl Zeiss NV-SA
Ikaroslaan 49
1930 Zaventem
Belgien
Telefon: +32 2 719 39 11
info@zeiss.be

Brasilien

Carl Zeiss do Brasil Ltda.
Av. Nações Unidas, 21711
CEP04795-100 São Paulo
Brasilien
Telefon: +55 11 5693 5521
medbrasil@zeiss.org

China

Carl Zeiss Shanghai Co. Ltd.
1/f., Ke Yuan Building
11 Ri Yin Nan Road
Waigaoqiao Free Trade Zone
2005 Yang Gao Bei Road
Shanghai 200131
China
Telefon: +86 21 5048 17 17
sro@zeiss.com.cn

Deutschland

Carl Zeiss Meditec
Vertriebsgesellschaft mbH
Carl-Zeiss-Straße 22
73447 Oberkochen
Deutschland
Telefon: +49 7364 20 6000
vertrieb@meditec.zeiss.com
Chirurgische Ophthalmologie:
Telefon: +49 800 470 50 30
iol.order@meditec.zeiss.com

Frankreich

Carl Zeiss Meditec France SAS
60, route de Sartrouville
78230 Le Pecq
Frankreich
Telefon: +33 1 34 80 21 00

Großbritannien

Carl Zeiss Ltd.
509 Coldhams lane
Cambridge
CAMBS
CB1 3JS,
Großbritannien
Telefon: +44 1707 871200
info@zeiss.co.uk

Hong Kong

Carl Zeiss Far East Co. Ltd.
Units 11-12, 25/F
Tower 2, Ever Gain Plaza
No. 88 Container Port Road
Kwai Chung
Hong Kong
Telefon: +852 2332 0402
czfe@zeiss.com.hk

Indien

Carl Zeiss India Pvt. Ltd.
Plot No.3, Jigani Link Road
Bommasandra Industrial Area
Bangalore - 560 099
Telefon: +91 80 4343 8000
info@zeiss.co.in

Italien

Carl Zeiss S.p.A.
Viale delle Industrie 20
20020 Arese (Mailand)
Italien
Telefon: +39 02 93773 1
infomed@zeiss.it

Japan

Carl Zeiss Meditec Japan Co. Ltd.
Shinjuku Ku
Tokyo 160-0003
22 Honchio-Cho
Japan
Ophthalmologische Instrumente:
Telefon: +81 3 33 55 0331
medsales@zeiss.co.jp
Chirurgische Instrumente:
Telefon: +81 3 33 55 0341
cmskoho@zeiss.co.jp

Kanada

Carl Zeiss Canada Ltd.
45 Valleybrook Drive
Toronto, ON M3B 2S6
Kanada
Telefon: +1 800 387 8037
czcmed@zeiss.com

Malaysia

Carl Zeiss Sdn Bhd.
Lot2, Jalan 243/51 A
46100 Petaling Jaya
Selangor Darul Ehsan
Malaysia
Telefon: +60 3 7877 50 58
malaysia@zeiss.com.sg

Mexiko

Carl Zeiss de México S.A. de C.V.
Avenida Miguel Angel de Quevedo
496
04010 Mexiko - Stadt
Mexiko
Telefon: +52 55 59 99 0200
cz-mexico@zeiss.org

Neuseeland

Carl Zeiss (N.Z.) Ltd.
15B Paramount Drive
P.O. Box 121 - 1001
Henderson, Auckland 0650
Neuseeland
Telefon: +64 9 838 5626
med@zeiss.com

Niederlande

Carl Zeiss B.V.
Trapezium 300
Postbus 310
3364 DL Sliedrecht
Niederlande
Telefon: +31 184 43 34 00
info@zeiss.nl

Österreich

Carl Zeiss GmbH
Laxenburger Str. 2
1100 Wien
Österreich
Telefon: +43 1 79 51 80
austria@zeiss.org

Polen

Carl Zeiss sp. z o.o.
ul. Lopuszanska 32
02-220 Warschau
Polen
Telefon: +48 22 858 2343
medycyna@zeiss.pl

Schweden

Carl Zeiss AB
Tegeluddsvaegen 76
10254 Stockholm
Schweden
Telefon: +46 84 59 25 00
info@zeiss.se

Schweiz

Carl Zeiss AG
Feldbachstrasse 81
8714 Feldbach
Schweiz
Telefon: +41 55 254 7534
info@zeiss.ch

Singapur

Carl Zeiss Ptd. Ltd.
50 Kaki Bukit Place
Singapur 415926
Singapur
Telefon: +65 6741 9600
info@zeiss.com.sg

Spanien

Carl Zeiss Meditec Iberia S.A.U.
Ronda de Poniente, 15
Tres Cantos
28760 Madrid
Spanien
Telefon: +34 91 203 37 00
info@zeiss.es

Südafrika

Carl Zeiss (Pty.) Ltd.
363 Oak Avenue
Ferndale
Randburg 2194
Südafrika
Telefon: +27 11 886 9510
info@zeiss.co.za

Südkorea

Carl Zeiss Co. Ltd.
Seoul 121-828
Mapo-gu
141-1, Sangsu-dong
2F, BR Elitel Bldg.
Südkorea
Telefon: +82 2 3140 2600
korea@zeiss.co.kr

Thailand

Carl Zeiss Thailand
90 CyberWorld Tower A,
36th Floor, Unit A 3601
230 Ratchadapisek Road
Huaykhwang, Bangkok 10310
Thailand
Telefon: +66 2 248 8787
thailand@zeiss.com.sg

Tschechische Republik

Carl Zeiss spol. s.r.o.
Radlická 14/3201
150 00 Prag 5
Tschechische Republik
Telefon: +420 233 101 221
zeiss@zeiss.cz

USA

Carl Zeiss Meditec, Inc.
5160 Hacienda Drive
Dublin, CA 94568
USA
Telefon: +1 925 557 4100
info@meditec.zeiss.com



Carl Zeiss Meditec AG

Goeschwitzer Strasse 51–52

07745 Jena

Deutschland

www.meditec.zeiss.de/dental

www.meditec.zeiss.de/kontakte